

 TS EN ISO 9001:2015	T.C. İZMİR KÂTİP ÇELEBİ ÜNİVERSİTESİ Sanat ve Tasarım Fakültesi	
	MUAYENE KOMİSYONU ALT SÜREÇ İŞ AKIŞ ŞEMASI	Dok. No: İA/STF/35 İlk Yayın Tar.: 8.06.2020 Rev. No/Tar.: 01/25.08.2022 Sayfa 1 / 3

PUKÖ DÖNGÜSÜ ¹	SORUMLU	İŞ AKIŞI	FAALİYET/ AÇIKLAMA	DOKÜMAN/ KAYIT
Planlama	Satın alma birimi	<div style="border: 1px solid black; padding: 5px; width: fit-content; margin: 0 auto;">Resmi yazı</div>	Satın alma birimi tarafından alınan fatura Dekanlığa gönderilir.	4734 sayılı Kamu İhale Kanunu
Uygulama	Harcama Yetkilisi Fakülte Sekreteri	<div style="border: 1px solid black; padding: 5px; width: fit-content; margin: 0 auto;">Talebin yazı yolu ile gelmesi ve Personelin görevlendirilmesi</div>	Harcama Yetkilisi Muayene Kabul Komisyonunu oluşturur. Komisyonunu üyelerine görevlendirme yazıları gönderilir.	İKÇ - UBYS S.T.F. Evrak modülünden kabul edilir.
Uygulama	Fakülte Sekreteri	<div style="border: 1px solid black; padding: 5px; width: fit-content; margin: 0 auto;">Muayene kabul komisyonunun oluşturularak ilgili birime bildirilmesi</div>	<div style="border: 1px solid black; padding: 5px; width: fit-content; margin: 0 auto;">Resmi yazı</div>	
Kontrol Etme	Muayene Kabul Komisyonu	<div style="border: 1px solid black; padding: 5px; width: fit-content; margin: 0 auto;">Muayene Kabul Komisyonu Üyeleri tarafından alınan ekipman, yazılım ve/veya hizmetin yazı ekindeki teknik şartnameye uygunluğunun kontrol edilmesi</div>	Muayene ve Kabul İşlemlerine başlar. Muayenelerde önce fiziksel nitelikler kontrol edilir.	4734 sayılı Kamu İhale Kanunu
Kontrol Etme	Muayene Kabul Komisyonu	<div style="border: 1px solid black; padding: 5px; width: fit-content; margin: 0 auto;"> <p style="text-align: center;">HAYIR</p> <p style="text-align: center;">Uygun mu?</p> <p style="text-align: center;">EVET</p> </div>		
Kontrol Etme	Muayene Kabul Komisyonu	<div style="border: 1px solid black; padding: 5px; width: fit-content; margin: 0 auto;"> <p style="text-align: center;">Sonuç olumsuz ise RED raporu verilir.</p> </div>	<div style="border: 1px solid black; padding: 5px; width: fit-content; margin: 0 auto;"> <p style="text-align: center;">Alınan ekipman, yazılım ve/veya hizmetin yazı ekindeki teknik şartnameye uygunluğunun onaylanması</p> </div>	<div style="border: 1px solid black; padding: 5px; width: fit-content; margin: 0 auto;"> <p style="text-align: center;">Muayene Kabul Komisyonu Raporu</p> </div>

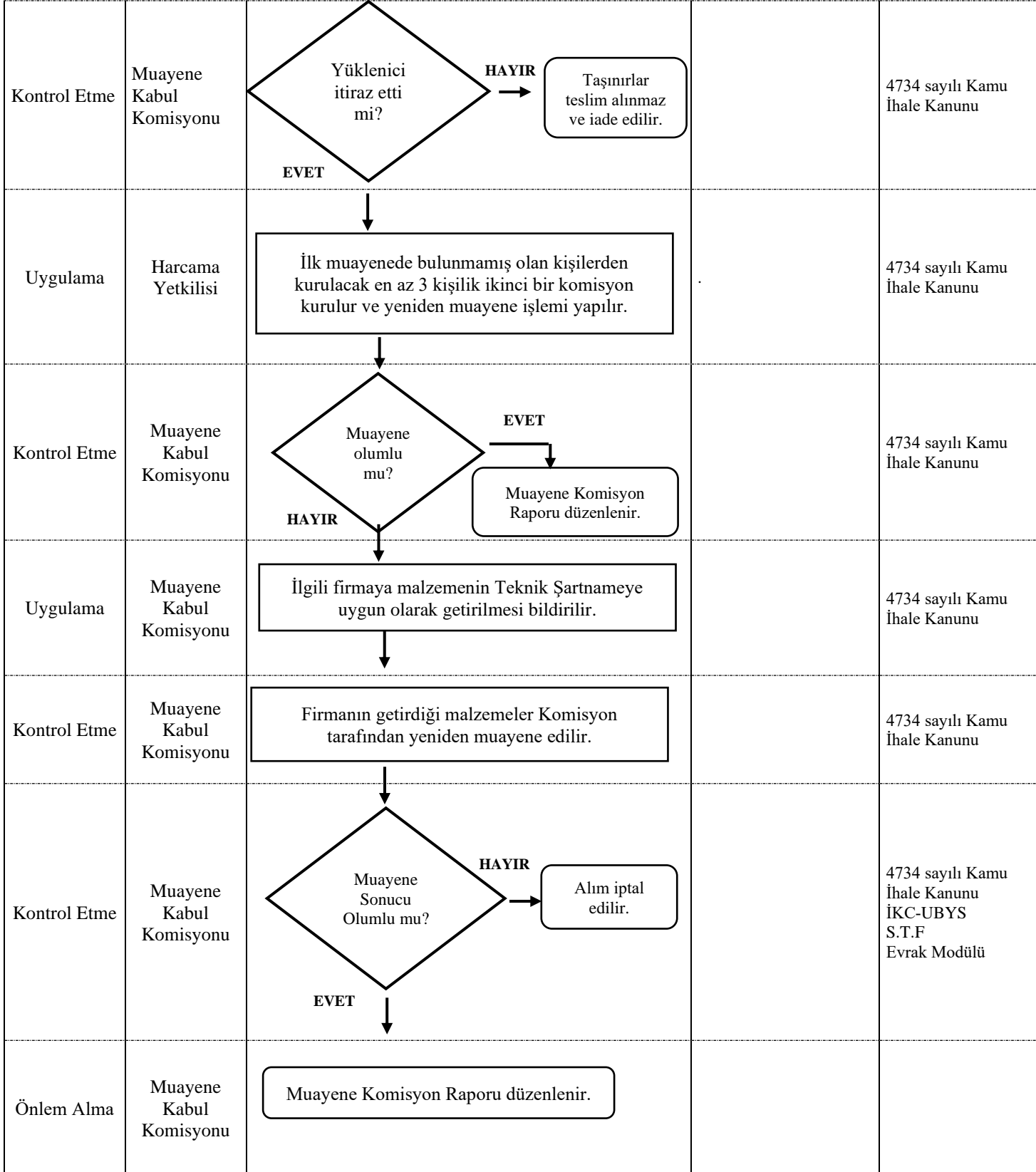

 İZMİR KÂTİP ÇELEBİ ÜNİVERSİTESİ 2011 TS EN ISO 9001:2015	T.C. İZMİR KÂTİP ÇELEBİ ÜNİVERSİTESİ Sanat ve Tasarım Fakültesi	
	MUAYENE KOMİSYONU ALT SÜREÇ İŞ AKIŞ ŞEMASI	Dok. No: İA/STF/35 İlk Yayın Tar.: 8.06.2020 Rev. No/Tar.: 01/25.08.2022 Sayfa 3 / 3

ⁱ Her bir iş akış adımı için PUKÖ döngüsünün hangi aşamasına denk geliyor ise bu sütunda **“Planlama, Uygulama, Kontrol Etme veya Önlem Alma”** olarak belirtilmelidir.